

GLAVNI PROJEKT/ARHITEKTONSKI PROJEKT/NOVOPROJEKTIRANO Urbanitas d.o.o.

Sadržaj: TLOCRT PRIZEMLJA GOSPODARSKE ZGRADE

GRAĐEVINA:  
 UREĐENJE SPORTSKO REKREACIJSKE ZONE "MARUNUŠA"  
 kat.čest. 6139, 6239, 4639, 4640, 4638, 6138, 6135,  
 6136, 6137 i 6434 K.O. KNIN  
 INVESTITOR:  
 GRAD KNIN,  
 DR. FRANJE TUĐMANA 2, 22300 KNIN  
 DATUM:  
 PROSINAC, 2019.

PROJEKTANT:  
 mag.spec. KREŠIMIR PETKOVIĆ  
 dipl.ing.arh.  
 OVLASŦENI ARHITEKT  
 A 5100  
 mag.spec. Krešimir Petković, dipl.ing.arh.

GLAVNI PROJEKTANT:  
 mag.spec. KREŠIMIR PETKOVIĆ  
 dipl.ing.arh.  
 OVLASŦENI ARHITEKT  
 A 5100  
 mag.spec. Krešimir Petković, dipl.ing.arh.  
 MJERLO:  
 1:100  
 LIST:  
 4

SURADNICI: Antonija Gojanović, mag.ing.arh.  
 Nino Palinić, arh.teh.

TD:  
 01/12-2019

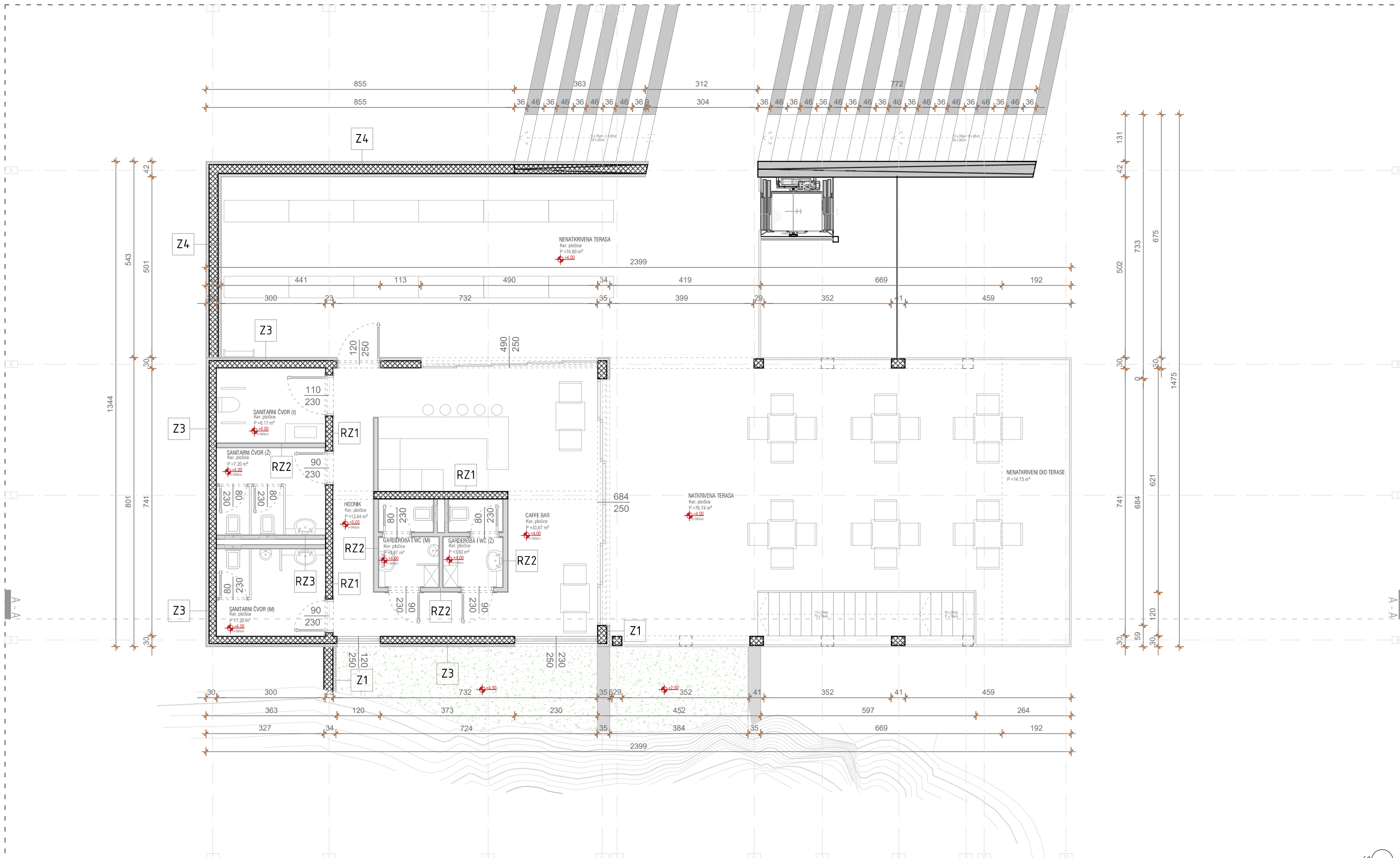

GLAVNI PROJEKT/ARHITEKTONSKI PROJEKT/NOVOPROJEKTIRANO Urbanitas d.o.o.

Sadržaj: TLOCRT I. KATA GOSPODARSKE ZGRADE

GRAĐEVINA:  
 UREĐENJE SPORTSKO REKREACIJSKE ZONE "MARUNUŠA"  
 kat.čest. 6139, 6239, 4639, 4640, 4638, 6138, 6135,  
 6136, 6137 i 6434 K.O. KNIN  
 INVESTITOR:  
 GRAD KNIN,  
 DR. FRANJE TUĐMANA 2, 22300 KNIN  
 DATUM:  
 PROSINAC, 2019.

PROJEKTANT:  
 mag.spec. KREŠIMIR PETKOVIĆ  
 dipl.ing.arh.  
 Ovlašten arhitekt  
 A 5100  
 mag.spec. Krešimir Petković, dipl.ing.arh.

GLAVNI PROJEKTANT:  
 mag.spec. KREŠIMIR PETKOVIĆ  
 dipl.ing.arh.  
 Ovlašten arhitekt  
 A 5100  
 mag.spec. Krešimir Petković, dipl.ing.arh.

TD: 01/12-2019

SURADNICI: Antonija Gojanović, mag.ing.arh.  
Nino Palinić, arh.teh.

MJERLO: 1:100

LIST: 5

**RK1 - INVERZNI NEPROHODNI RAVNI KROV**

1. kulir	0.10cm
2. estrih	6.00cm
3. razdjelni sloj - PE folija	2x0.15mm
4. stirodur XPS (30kg/m <sup>3</sup> )	10.00cm
5. bitumenske trake	0.30cm
6. padni beton	10.00cm
7. nosiva AB konstrukcija	20.00cm
8. zračni sloj spušenog stropa	23.50cm
9. gipsana ploča	1.50cm

**MK1 - MEĐUKATNA KONSTRUKCIJA**

1. hodna obloga-ker. pločice	1.50cm
2. rabičirani cementni estrih, plivajući	5.00cm
3. polietilen	0.25mm
4. XPS - ekspanzirani polistiren	5.00cm
5. bitumenske trake	0.30 cm
6. ab ploča	20.00cm
7. produžna vapnena žbuka	1.50cm

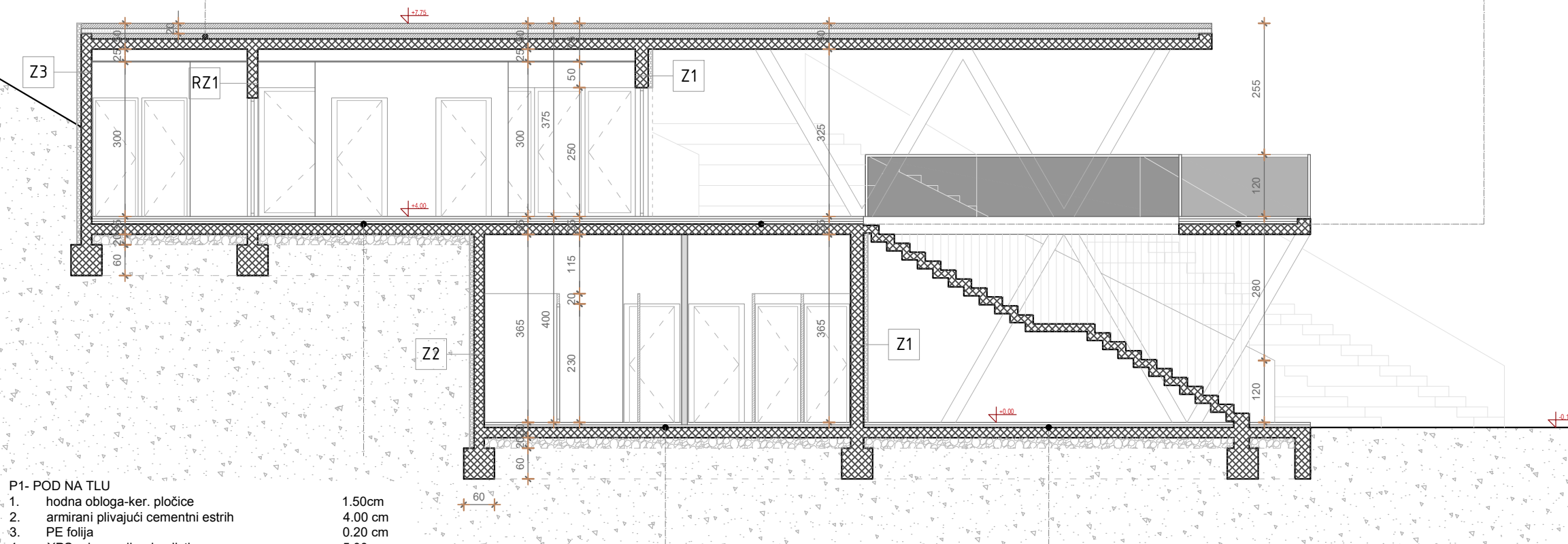

**P1- POD NA TLU**

1. hodna obloga-ker. pločice	1.50cm
2. armirani plivajući cementni estrih	4.00 cm
3. PE folija	0.20 cm
4. XPS- ekspanzirani polistiren	5.00 cm
5. polimerna hidroizolacijska traka	0.02 cm
6. AB ploča	20.00 cm
7. šljunak/nasip	20.00 cm

**Z1- VANJSKI ZID**

1. silikatna fasadna žbuka	0.20 cm
2. armirna masa	0.25 cm
3. EPS- ekspanzirani polistiren	8.00 cm
4. disperzivno ljepilo	0.20 cm
5. armirani beton	25.00 cm
6. vapneno - cementna žbuka	1.50 cm

**RZ1- UNUTARNJI ZID**

1. vapneno cementna žbuka	1.50 cm
2. armirani beton	20.00 cm
3. vapneno cementna žbuka	1.50 cm

**RZ2- UNUTARNJI ZID**

1. vapneno cementna žbuka	1.50 cm
2. šuplji blokovi od gline	13.00 cm
3. vapneno cementna žbuka	1.50 cm

**RZ3- UNUTARNJI ZID**

1. vapneno cementna žbuka	1.50 cm
2. šuplji blokovi od gline	13.00 cm

**Z2- UKOPANI VANJSKI ZID**

1. čepasta folija	0.30 cm
2. XPS - stirodur	8.00 cm
3. bitumenske trake	0.30cm
4. armirani beton	20.00 cm
5. vapneno - cementna žbuka	1.50 cm

**Z3- VANJSKI ZID**

1. silikatna fasadna žbuka	0.20 cm
2. armirna masa	0.25 cm
3. EPS- ekspanzirani polistiren	8.00 cm
4. disperzivno ljepilo	0.20 cm
5. armirani beton	20.00 cm
6. vapneno - cementna žbuka	1.50 cm

0 1 2 3 4 5 6 7 8 9 10  
 GLAVNI PROJEKT/ARHITEKTONSKI PROJEKT/NOVOPROJEKTIRANO Urbanitas d.o.o.

Sadržaj:		PRESJEK A-A	
GRAĐEVINA: UREĐENJE SPORTSKO REKREACIJSKE ZONE "MARUNUŠA" kat.čest. 6139, 6239, 4639, 4640, 4638, 6138, 6135, 6136, 6137 i 6434 K.O. KNIN INVESTITOR: GRAD KNIN, DR. FRANJE TUĐMANA 2, 22300 KNIN	PROJEKTANT: mag.spec. KREŠIMIR PETKOVIĆ dipl.ing.arh. Ovlašten arhitekt A 5100	GLAVNI PROJEKTANT: mag.spec. KREŠIMIR PETKOVIĆ dipl.ing.arh. Ovlašten arhitekt A 5100	
DATUM: PROSINAC, 2019.	TD: 01/12-2019	SURADNICI: Antonija Gojanović, mag.ing.arh. Nino Palinić, arh.teh.	MJERLO: 1:100 LIST: 7